COMMUNIQUÉ DE PRESSE 2026

VALHOR
L'INTERPROFESSION DU VÉGÉTAL

ASSOCIATION FRANÇAISE DU SAPIN DE NOËL NATUREL

SAPINS DE NOËL NATURELS

Le savoir-faire et l'excellence de la production française

Retrouvez toutes les informations et les visuels VALHOR/AFSNN sur www.primavera.fr
Rubrique Espace Presse ou disponibles sur demande à :

PRIMAVERA COMMUNICATION
Rosa MOKRI - Tél. : 01 55 21 63 85 - E-mail : rosa-sara.mokri@primavera.fr

Images, reportages et interviews sur demande.

TOUTE LA MAGIE DE NOËL

AVEC UN SAPIN NATUREL FRANÇAIS

Il suffit d'un sapin pour faire entrer l'esprit de Noël dans la maison. Son parfum, sa silhouette et les décorations dont il se pare créent, chaque année, cette ambiance chaleureuse et magique qui accompagne les fêtes de fin d'année et les retrouvailles en famille.

Derrière ce complice de Noël se cache le talent des producteurs français qui les cultivent et en prennent soin pendant plusieurs années. **Taille, entretien, suivi de la croissance, sélection des arbres… la production française de sapins de Noël repose sur un véritable savoir-faire agricole, avec des pratiques adaptées aux besoins des arbres et aux spécificités de chaque parcelle.**
Une culture raisonnée et respectueuse de l'environnement qui participe à la vie des territoires.

À partir du 1er décembre, place à la magie de Noël !

Soucieux de préserver la qualité de leurs productions, les producteurs français rappellent que le sapin naturel est un produit frais. **Pour qu'il préserve toute sa beauté jusqu'aux fêtes, ils recommandent de patienter jusqu'au 1er décembre, date idéale et véritable top départ pour le sapin de Noël naturel.**

Florent MOREAU,
Président de VALHOR

« Des producteurs qui les cultivent jusqu'aux professionnels qui les distribuent et accompagnent les consommateurs dans leur choix, c'est toute une filière qui se mobilise au moment des fêtes autour du sapin de Noël. Choisir un sapin de Noël naturel produit en France, c'est soutenir cette production agricole locale et le travail de femmes et d'hommes qui font vivre la filière dans nos territoires. C'est aussi faire vivre une tradition qui, chaque année, réunit les familles et retrouve naturellement sa place dans les foyers français. »

DERRIÈRE LE SAPIN DE NOËL,

UN TRAVAIL DE PLUSIEURS ANNÉES

Contrairement aux idées reçues, les sapins de Noël naturels ne sont pas prélevés en forêt. Ils sont cultivés spécifiquement pour cette production sur des parcelles agricoles dédiées.

Pendant plusieurs années, les producteurs accompagnent la croissance des arbres, entretiennent les parcelles et adaptent leurs interventions aux conditions de chaque saison. Une patience indispensable pour obtenir des arbres réguliers et bien formés qui répondent aux attentes des familles.

Selon les espèces et les conditions de culture, il faut compter 8 à 10 ans entre la graine et la récolte d'un sapin d'environ 1,50 mètre.
La culture du sapin de Noël demande donc patience, anticipation et une capacité constante à s'adapter aux conditions climatiques.

UNE PRODUCTION RAISONNÉE

Cultiver des sapins de Noël, c'est travailler avec du vivant et composer chaque année avec les particularités des sols, les conditions météorologiques et l'évolution des équilibres dans les parcelles. Sécheresses, fortes chaleurs, gels tardifs ou épisodes de grêle peuvent fragiliser les jeunes plants. Face à l'évolution du climat, les producteurs adaptent leurs pratiques et renforcent le suivi de leurs cultures.

Cela passe également par des solutions alternatives, comme les engrais organiques (fumier, fientes de volailles...), le désherbage mécanique, le paillage ou l'enherbement. Certains producteurs ont également recours à des traitements naturels tels que les levures, la fermentation de bactéries pour lutter contre certains ravageurs comme le phycide du sapin (*Dioryctria abietella*), des huiles essentielles produites à base d'algues, ou encore des pièges à phéromones pour favoriser la lutte biologique dans les parcelles.
Cette recherche permanente d'équilibre, entre qualité des arbres, préservation des sols et respect de l'environnement, fait partie intégrante du métier de producteur de sapins de Noël.

DES PARCELLES

QUI ACCUEILLENT LA BIODIVERSITÉ

Cultivés pendant plusieurs années, les sapins de Noël s'intègrent dans des paysages où cohabitent de nombreuses espèces. Oiseaux, insectes, pollinisateurs et petits mammifères trouvent dans les plantations des espaces de refuge, de passage et d'alimentation. Au fil des saisons, les producteurs observent cette vie qui se développe dans les parcelles et cherchent à favoriser un équilibre naturel entre la culture et son environnement.

Linottes mélodieuses, bruants jaunes, alouettes lulu, grives, chardonnerets, merles, pipits des arbres, mésanges, mais aussi coccinelles, syrphes et abeilles sauvages fréquentent ainsi les plantations. Lézards, lièvres, renards, blaireaux et autres petits mammifères y trouvent également leur place. Cette diversité participe à une véritable chaîne du vivant.

La présence de couverts végétaux entre les rangs, de haies, de bordures végétalisées, de prairies ou encore d'anciens fruitiers offre refuge et ressources à de nombreuses espèces. Cette diversité contribue à renforcer les mécanismes naturels de régulation des ravageurs et à préserver l'équilibre de l'écosystème. Les objectifs sont ainsi de concilier maîtrise de la végétation, bonne croissance des sapins et maintien d'une biodiversité riche au sein des parcelles.

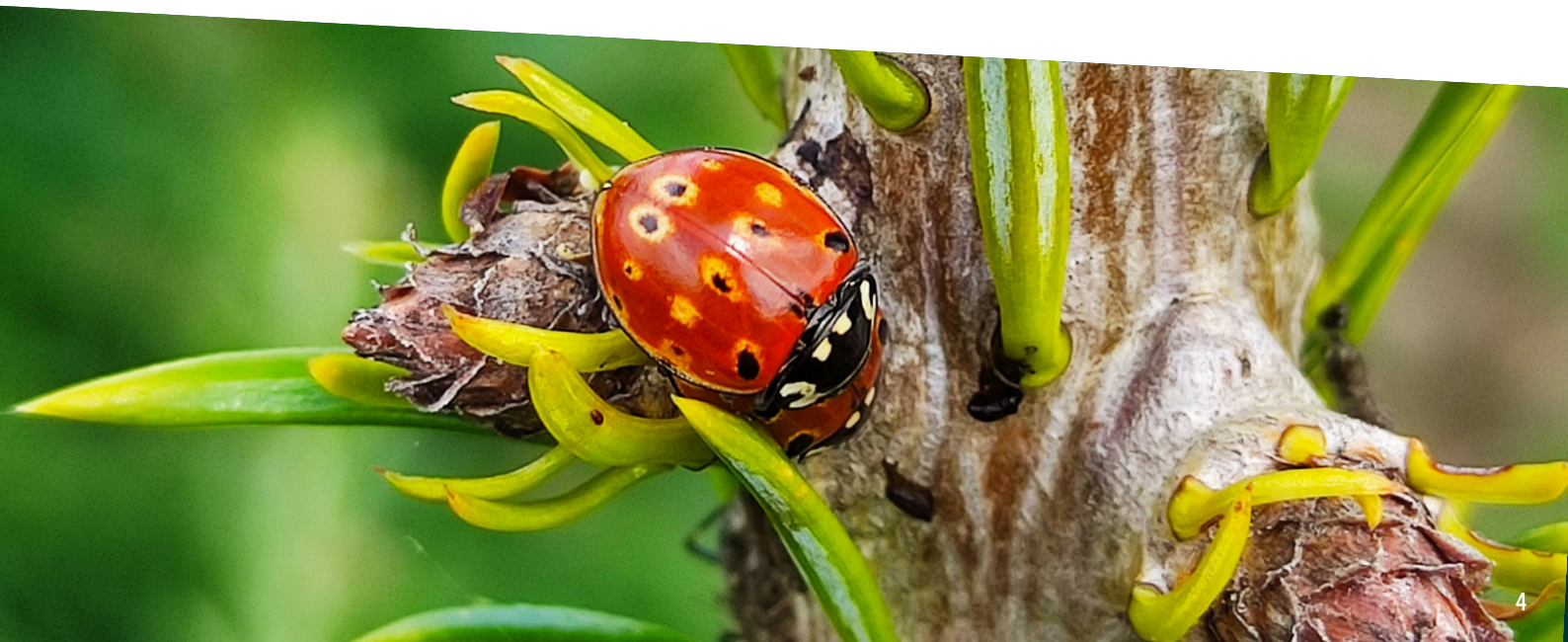

UNE PRODUCTION FRANÇAISE

QUI PARTICIPE À LA VITALITÉ DE NOMBREUX TERRITOIRES

Cultivés dans 46 départements français, les sapins de Noël sont notamment présents dans le Morvan, en Bretagne, dans les Alpes, le Limousin et l'Est de la France. Cette production contribue au maintien d'une activité économique locale et mobilise producteurs, salariés, transporteurs et distributeurs.

À l'approche de Noël, toute la filière se mobilise. Les sapins sont sélectionnés, coupés, préparés puis expédiés vers les différents points de vente dans un délai très court afin de garantir leur fraîcheur.

La production de sapins de Noël représente 1 000 emplois permanents et 3 000 emplois saisonniers, qui participent à la vitalité économique des régions.

Choisir un sapin produit en France permet ainsi de soutenir une production locale et un savoir-faire développé depuis plusieurs générations sur nos territoires.

Jean-Christophe BONORON
Président de l'AFSNN
(Association Française du Sapin de Noël Naturel)

« Derrière chaque sapin naturel, il y a plusieurs années de travail et tout le savoir-faire des producteurs, de la plantation jusqu'à la récolte. Malgré les conditions climatiques de cette année, ils seront au rendez-vous pour proposer aux Français des arbres frais et de qualité. Nous sommes fiers de ce travail et de cette tradition qui permet, chaque année, à des millions de familles de retrouver le plaisir d'un vrai sapin naturel au cœur des fêtes. »

DES VARIÉTÉS
POUR TOUTES LES ENVIES

Les producteurs français de sapins de Noël proposent plusieurs variétés, chacune possédant ses propres caractéristiques en matière de forme, de couleur, de parfum ou de tenue. De quoi permettre à chacun de choisir le sapin de Noël qui lui correspond, du plus traditionnel au plus original.

Le Nordmann

Avec ses aiguilles souples d'un beau vert foncé et sa très bonne tenue, le Nordmann est aujourd'hui l'un des sapins les plus appréciés des Français. Sa robustesse en fait un choix idéal pour conserver une décoration élégante et impeccable jusqu'aux fêtes de Noël.

L'Épicéa

Véritable symbole du sapin de Noël traditionnel, l'Épicéa est particulièrement apprécié pour son parfum frais et caractéristique. Sa silhouette pyramidale et ses aiguilles fines en font un choix classique et élégant.

Le Nobilis

Facilement reconnaissable à son feuillage aux reflets vert bleuté, le Nobilis séduit par son port élégant et son agréable parfum boisé. Sa robustesse et son port majestueux en font un excellent compromis entre l'Épicéa et le Nordmann.

L'Omorika

Avec ses longues aiguilles aux nuances vert foncé et argentées et sa silhouette élancée, l'Omorika apporte une touche originale et raffinée à la décoration de Noël.

Le Pungens

Le Pungens se distingue par son feuillage aux reflets bleutés et son aspect très graphique. Son agréable parfum de résine et sa bonne résistance dans les intérieurs chauffés en font une variété appréciée pour les fêtes de fin d'année.

Les bons gestes

Un sapin naturel est un produit frais qui mérite quelques attentions pour rester beau durant toute la période des fêtes. Quelques gestes simples permettent de prolonger sa tenue et de profiter pleinement de son parfum et de son feuillage.

1. Acheter son sapin au bon moment
Le sapin de Noël étant un produit frais, mieux vaut éviter de l'acheter trop tôt. Pour qu'il conserve toute sa fraîcheur jusqu'aux fêtes, les producteurs recommandent de privilégier un achat à partir du 1er décembre.

2. Veiller à son hydratation
Comme toute plante, le sapin a besoin d'eau. Une fois installé, son pied peut être placé dans un support adapté permettant de maintenir une réserve d'eau et de limiter son dessèchement au fil des jours.

3. L'éloigner des sources de chaleur
Éviter de positionner son sapin près de sources de chaleur, de baies vitrées ou dans des courants d'air, qui risquent d'assécher les aiguilles.

4. Modérer les décorations
Ne pas surcharger l'arbre de décorations lourdes qui pourraient affaiblir ses branches. Préférer des ornements légers et répartis de manière équilibrée.

5. Recycler son sapin
Biodégradable, le sapin naturel peut être transformé en copeaux de bois ou composté une fois les fêtes terminées. De nombreuses collectivités organisent des collectes spécifiques afin de récupérer les sapins et de les transformer en paillage.

Bien choisir son sapin de Noël

NOUVEAUTÉ 2026 - IGP SAPIN DE NOËL DU MORVAN

Le Sapin de Noël du Morvan bénéficie pour la première année de l'Indication Géographique Protégée (IGP), une reconnaissance qui consacre un savoir-faire historique et l'ancrage territorial de cette production. Elle repose sur un cahier des charges exigeant, élaboré avec les producteurs, qui encadre notamment les critères de production, la traçabilité et les exigences agronomiques et environnementales. Pour les consommateurs, l'IGP apporte une garantie d'origine et de qualité, en permettant d'identifier clairement les véritables Sapins de Noël du Morvan au moment de l'achat. Elle contribue également à mieux différencier cette production française face aux produits d'importation, tout en valorisant le terroir et le savoir-faire des producteurs.

Le label « Fleurs de France », facilement repérable en magasin, aide les horticulteurs et les pépiniéristes français à promouvoir leur production, et encourage les consommateurs à privilégier des végétaux de qualité produits dans l'Hexagone. Ce label exprime également la volonté des producteurs de sapins français de faire face à la concurrence étrangère pour maintenir leur activité dans leur région.

Le Label Rouge, dont sont porteurs les plus beaux sapins, atteste quant à lui de la grande qualité des arbres distribués sur le marché. Ce label correspond à des critères esthétiques exigeants : densité du feuillage, forme harmonieuse, port de la flèche... Chaque sapin a été sélectionné individuellement. Il est coupé tardivement pour être mis en vente le premier week-end du mois de décembre, afin de garantir une excellente tenue durant toute la période des fêtes.

DES FEMMES ET DES HOMMES AU CŒUR DE LA TRADITION DE NOËL

TÉMOIGNAGES DE PRODUCTEURS

CHARLOTTE RAT-PATRON - SAPINS DE CHARTREUSE

UN MÉTIER DE PASSION ET DE PATIENCE

« Je suis tombée dans les sapins quand j'étais petite. Chez nous, ce métier est avant tout une histoire de famille et de passion. Tout a commencé dans les années 60, lorsque Claudius et Roger ont planté et commercialisé leurs premiers sapins à Lyon. Depuis, trois générations se sont succédé et chacune a apporté sa pierre à l'édifice.

Aujourd'hui, nous cultivons près de 60 hectares de sapins de Noël en Savoie, principalement autour de Saint-Thibaud-de-Couz et dans l'Avant-Pays savoyard, et commercialisons près de 45 000 arbres par an en Auvergne-Rhône-Alpes. Nous cultivons principalement du Nordmann et de l'Épicéa, mais aussi du Pungens, du Nobilis, du Fraseri et de l'Omorika.

Avec mon mari, nous avons rejoint l'entreprise en 2010 en tant que salariés. Nous sommes devenus associés aux côtés de mon père en 2018, avant de reprendre la totalité de l'entreprise en 2024. *Cette transmission s'est faite progressivement, dans la continuité du travail accompli par les générations précédentes. Mon père reste présent et continue à nous transmettre son expérience et sa connaissance du métier. Pour nous, il ne s'agit pas de tourner une page, mais de poursuivre cette histoire familiale en la faisant évoluer.*

Être producteur de sapins, c'est un métier de passion et de patience, mais c'est aussi un métier de plus en plus technique. ***Sur notre exploitation en zone de montagne, les parcelles sont souvent pentues et morcelées, ce qui rend notamment la mécanisation plus complexe et nous pousse à rechercher et tester régulièrement de nouvelles solutions techniques. Le changement climatique nous oblige également à faire évoluer nos pratiques : sécheresses, fortes chaleurs, gestion de l'enherbement, préservation de l'humidité des sols… Nous observons beaucoup, nous expérimentons et cherchons en permanence les solutions les plus adaptées à nos parcelles et à leur environnement.***

Aujourd'hui, nous avons à cœur de poursuivre cette histoire familiale tout en faisant évoluer nos pratiques et notre exploitation. Nos enfants commencent eux aussi à découvrir cet univers et donnent parfois un coup de main pendant la saison. Nous leur transmettons surtout le goût du métier et du végétal, sans leur imposer la suite de l'histoire. »

DES FEMMES ET DES HOMMES AU CŒUR DE LA TRADITION DE NOËL

TÉMOIGNAGES DE PRODUCTEURS

ALINE & BENOÎT TSCHIRHART

LE SAPIN DE NOËL - VECTEUR D'ÉMOTIONS ET ŒUVRE DE PATIENCE

« Chez nous, le sapin de Noël est une histoire de famille, mais aussi une histoire d'agriculture et de passion pour le vivant. Notre exploitation se situe à Guewenheim, en Alsace, à l'entrée de la vallée de la Doller. Nous cultivons aujourd'hui 37 hectares de sapins répartis sur une trentaine de parcelles très morcelées qui font partie des particularités de notre territoire. Nous produisons principalement du Nordmann, mais aussi de l'épicéa, du Fraseri et du Bornmuelleriana.

L'aventure du sapin a commencé dans notre famille en 1992. Je suis fils de producteurs et j'ai toujours fait partie de cette histoire. Après avoir été Pompier de Paris puis paysagiste à mon compte, je me suis associé à mes parents en 2010. Avec mon épouse Aline, nous avons ensuite repris leurs parts en 2017-2018. Notre volonté était de faire grandir l'exploitation, de proposer des arbres de production locale de grande qualité et de développer la vente directe, avec une boutique de Noël aujourd'hui reconnue dans la région et au-delà.

Notre métier demande beaucoup de patience et de résilience. Il faut savoir s'adapter, observer et se projeter sur plusieurs saisons, car le résultat de notre travail ne s'exprime qu'après plusieurs années. Nous avons aussi appris que vouloir trop maîtriser la nature pouvait parfois être contre-productif. Au fil du temps, nous avons donc choisi de lui laisser davantage de place.
Nos parcelles accueillent ainsi des haies, des bordures végétalisées, des arbres fruitiers anciens et des couverts végétaux. Nous n'utilisons pas de chimie pour l'entretien de l'inter-rang : le sol est biné mécaniquement au printemps, puis le couvert est fauché. Cette approche permet de préserver la vie du sol et de favoriser la présence d'oiseaux, d'insectes et de nombreux auxiliaires. Mésanges, grives, abeilles sauvages, coccinelles, lézards, renards ou encore blaireaux participent ainsi, année après année, à un véritable équilibre au sein des cultures.

Cette recherche d'un équilibre entre production, qualité et respect du vivant est aujourd'hui au cœur de notre façon de travailler. Nous avons développé nos propres pratiques, notamment l'utilisation d'un biostimulant « fait maison » et la fertilisation organique, toujours avec l'objectif de produire des arbres de qualité tout en respectant notre environnement.

Nous sommes aujourd'hui la deuxième génération de producteurs de sapins dans la famille, mais nous sommes issus de nombreuses générations d'agriculteurs. La transmission fait donc naturellement partie de notre histoire. De mes parents, j'ai surtout retenu la patience et l'importance d'observer le monde végétal avant d'agir.»

VALHOR
L'INTERPROFESSION DU VÉGÉTAL

L'Interprofession française de l'horticulture, de la fleuristerie, et du paysage

VALHOR, l'Interprofession française de l'horticulture, de la fleuristerie et du paysage, représente une filière économique de premier plan dans les territoires au service des 205 497 professionnels du végétal au sein des 47 148 entreprises spécialisées, réalisant 16 milliards d'euros de chiffre d'affaires. Elle rassemble les neuf organisations professionnelles représentatives des secteurs de la production, de la distribution et du commerce horticoles, ainsi que du paysage et représente toutes les forces de l'amont à l'aval de la filière horticole. Les cinq missions de VALHOR sont fixées par un programme d'actions triennal, fruit de l'accord de financement interprofessionnel.

Pour en savoir plus, connectez-vous sur www.valhor.fr
Suivez-nous sur
Et nos réseaux grands publics levegetalcestlavie.fr

ASSOCIATION FRANÇAISE DU SAPIN DE NOËL NATUREL

L'Association Française du Sapin de Noël Naturel

Fondée en 1998, l'AFSNN (Association Française du Sapin de Noël Naturel) réunit 115 producteurs dans 46 départements en France. Ses adhérents se mobilisent pour promouvoir le savoir-faire français, valoriser la provenance des sapins à l'aide de marques régionales et lutter contre toute forme de commerce déloyal (étiquetage, plantations sauvages, ventes à la sauvette...). Ils garantissent aux consommateurs comme aux professionnels une totale transparence sur la qualité, la taille et la variété des sapins à l'aide d'un marquage couleur normalisé.

En tant que membre de l'AFSNN, chaque producteur s'engage à respecter la charte de qualité définie par l'association et la réglementation en vigueur, et à opter pour des méthodes culturales respectueuses de l'environnement.

Pour en savoir plus, connectez-vous sur www.afsnn.fr

CONTACT PRESSE
PRIMAVERA - ROSA MOKRI
01 55 21 63 85 - rosa-sara.mokri@primavera.fr
Images, reportages et interviews sur demande.